Verbindingsmodules quickconnect

	Page
Verbindingsmodules	3

KN06E

PE-modules (aardingsmodule)

Description	Référence
QuickConnect-aansluitklem aarde 6 pos.	**KN06E**
QuickConnect-aansluitklem aarde 10 pos.	**KN10E**
QuickConnect-aansluitklem aarde 14 pos.	**KN14E**
QuickConnect-aansluitklem aarde 18 pos.	**KN18E**
QuickConnect-aansluitklem aarde 22 pos.	**KN22E**
QuickConnect-aansluitklem aarde 26 pos.	**KN26E**

KN06N

N-modules (neutermodule)

Description	Référence
QuickConnect-aansluitklem nul 6 posities	**KN06N**
QuickConnect-aansluitklem nul 10 pos.	**KN10N**
QuickConnect-aansluitklem nul 14 pos.	**KN14N**
QuickConnect-aansluitklem nul 18 pos.	**KN18N**
QuickConnect-aansluitklem nul 22 pos.	**KN22N**
QuickConnect-aansluitklem nul 26 pos.	**KN26N**

KN06P

F-modules (fasemodule)

Description	Référence
QuickConnect-aansluitklem fase 6 pos.	**KN06P**
QuickConnect-aansluitklem fase 10 pos.	**KN10P**
QuickConnect-aansluitklem fase 14 pos.	**KN14P**
QuickConnect-aansluitklem fase 18 pos.	**KN18P**
QuickConnect-aansluitklem fase 22 pos.	**KN22P**
QuickConnect-aansluitklem fase 26 pos.	**KN26P**

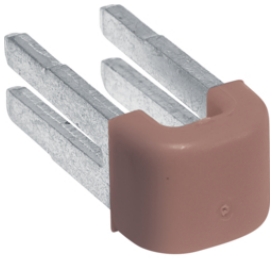

KN99P

Brugje

Description	Référence
QuickConnect-bruggen 10 st fase (bruin)	**KN99P**

KN99M

Markeringssysteem

Description	Référence
Codering QuickConnect-aansluitklemmen	**KN99M**

Technische Änderungen vorbehalten|Unverbindliche Preisempfehlung in Euro zzgl. MwSt., Stand 24.08.2023

Dwarssteunen

Description	Référence
Klemmendrager QC-klemmen Vega 18/22 mod.	**VZ708N**
AANSLUITDWARSSTUK - VEGA D	**FD00Q1**
Klemdrager Volta/Vector QC-klemmen	**VZ711**
Dwarsstuk voor Gamma	**GZ30A**

VZ708N

Universele adapter voor bevestiging op DIN-rail

Description	Référence
Klemdrager QuickConnect-klem. universeel	**KN00A**

KN00A

Steun

Description	Référence
Etageadapter voor QuickConnect	**UZ00K2**

UZ00K2